

Centre Hospitalier Buëch-Durance Laragne-Montéglin					Phase  DCE	Date  Juin 2024	
<div>Carnet de Plans</div> <div>Bâtiments existants</div>							
REF D'AFFAIRE  148	SPÉCIALITÉ  PLANS ARCHITECTE		ETAT  DCE	NIVEAU  -	N° PLAN  15	INDICE  -	ÉCHELLE  Multiples
DATE	IND.	NATURE DES MODIFICATIONS			ETABLI	VERIFIE	APPROUVE
NOTA: Toutes cotes à vérifier par entreprise avant exécution							
Maître d'ouvrage		Architecte maître d'oeuvre	Bureau d'Etudes TCE	BET QE	BET Acoustique	Contrôle Technique	CSPS
CH Buëch-Durance Rue Dr Provansal 05 300 Laragne Montéglin		Brigitte Galloni architecte dplg 4, Rue Mérindol Place des Fontêtes 13100 Aix-en-Provence Tél / Fax : 04 42 54 64 82 atelier.galloni@gmail.com	BETEM PACA 900 rue Ampère CS 50453 13 592 Aix-en-Provence Tél: 04 42 26 06 97 paca@betem.fr	DOMENE 99 rue des Tailleurs de Pierre ZA des Roquassiers 13 300 Salon-de-Provence Tél : 04 90 55 92 89 equipe@domenescop.fr	ACOUSTIQUE & CONSEILS 9 rue de la Carraire 13 770 Venelles Tél : 04 42 54 13 48 Fax : 04 42 54 10 15 contact@acoustique-conseil.com	SOCOTEC Résidence "Coté Saint Mens" 6 rue du Clair Logis 05 000 Gap Tél : 04 92 51 61 39 mathieu.espitalier@socotec.com	APAVE 28 avenue Bernard Givaudan 05 000 Gap Tél : 04 92 53 76 76 joseph.bernard@apave.com



Maître d'ouvrage  
Centre Hospitalier Büech-Durance  
Rue Dr Provansal  
05 300 Laragne Montégin

Architecte  
Brigitte Galloni architecte dplg  
Place des Fontêtes, 4 rue Méridol  
13100 Aix-en-Provence  
tél. : 04.42.54.64.82 / atelier.galloni@gmail.com

BET TCE  
BETEM PACA  
900 rue Ampère - CS 50453  
13592 Aix-en-Provence  
tel : 04.42.26.06.97 / paca@betem.fr

Projet  
RECONSTRUCTION DE L'EHPAD "CHABRE", DU FAM "4 SAISONS" ET D'UN  
SERVICE DE GERONTO PSYCHIATRIE EN EXTENSION DE L'EHPAD-USLD  
"BUECH" - CH BUECH DURANCE A LARAGNE

DCE  
Pavillon n°28 - RDC  
Juin 2024  
1:250

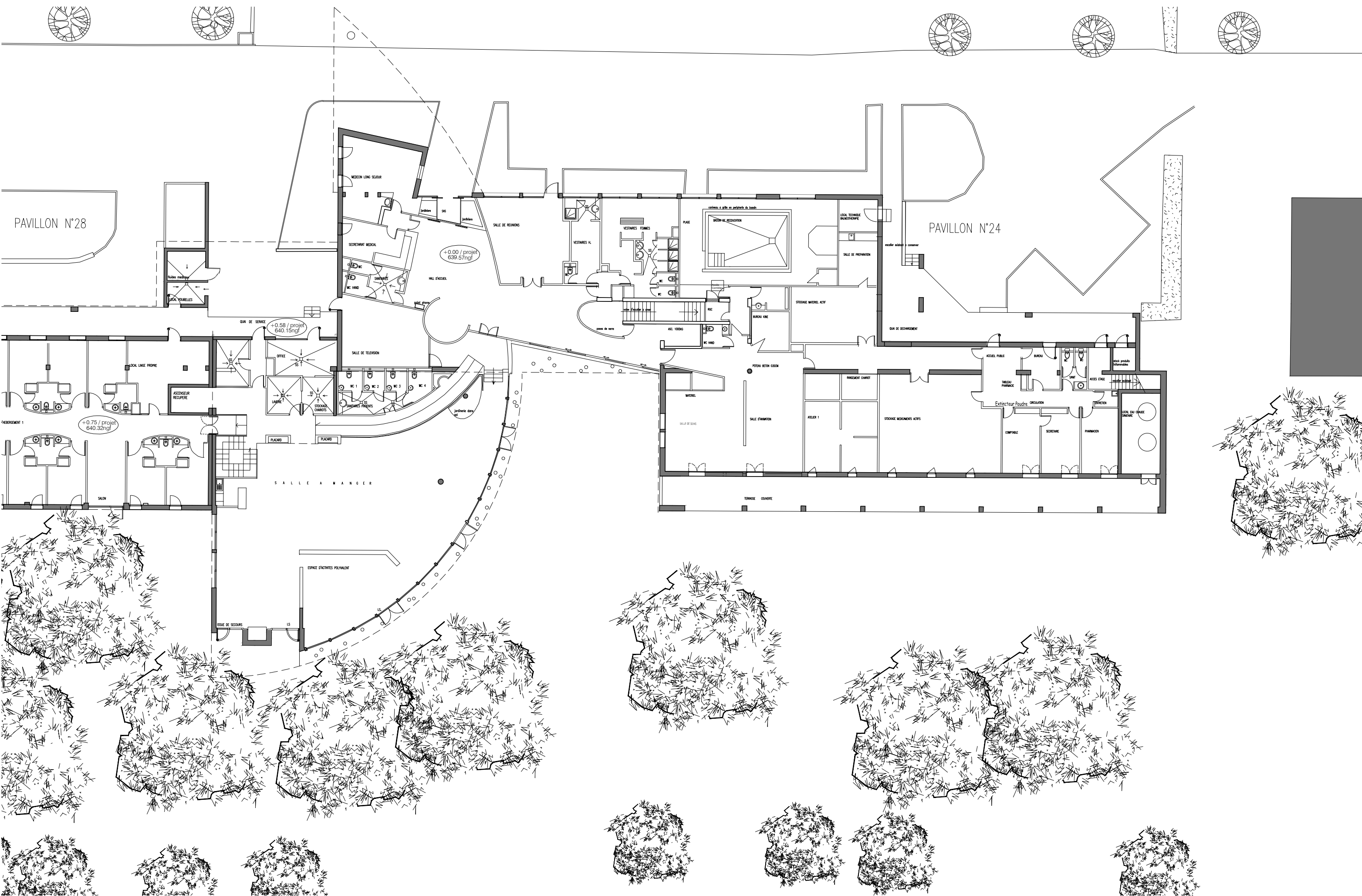

Maître d'ouvrage  
Centre Hospitalier Büech-Durance  
Rue Dr Provansal  
05 300 Laragne Montéglin

Architecte  
Brigitte Galloni architecte dplg  
Place des Fontêtes, 4 rue Méridol  
13100 Aix-en-Provence  
tél. : 04.42.54.64.82 / atelier.galloni@gmail.com

BET TCE  
BETEM PACA  
900 rue Ampère - CS 50453  
13592 Aix-en-Provence  
tel : 04.42.26.06.97 / paca@betem.fr

Projet  
RECONSTRUCTION DE L'EHPAD "CHABRE", DU FAM "4 SAISONS" ET D'UN  
SERVICE DE GERONTO PSYCHIATRIE EN EXTENSION DE L'EHPAD-USLD  
"BUECH" - CH BUECH DURANCE A LARAGNE

DCE  
Pavillon n°24 - RDC

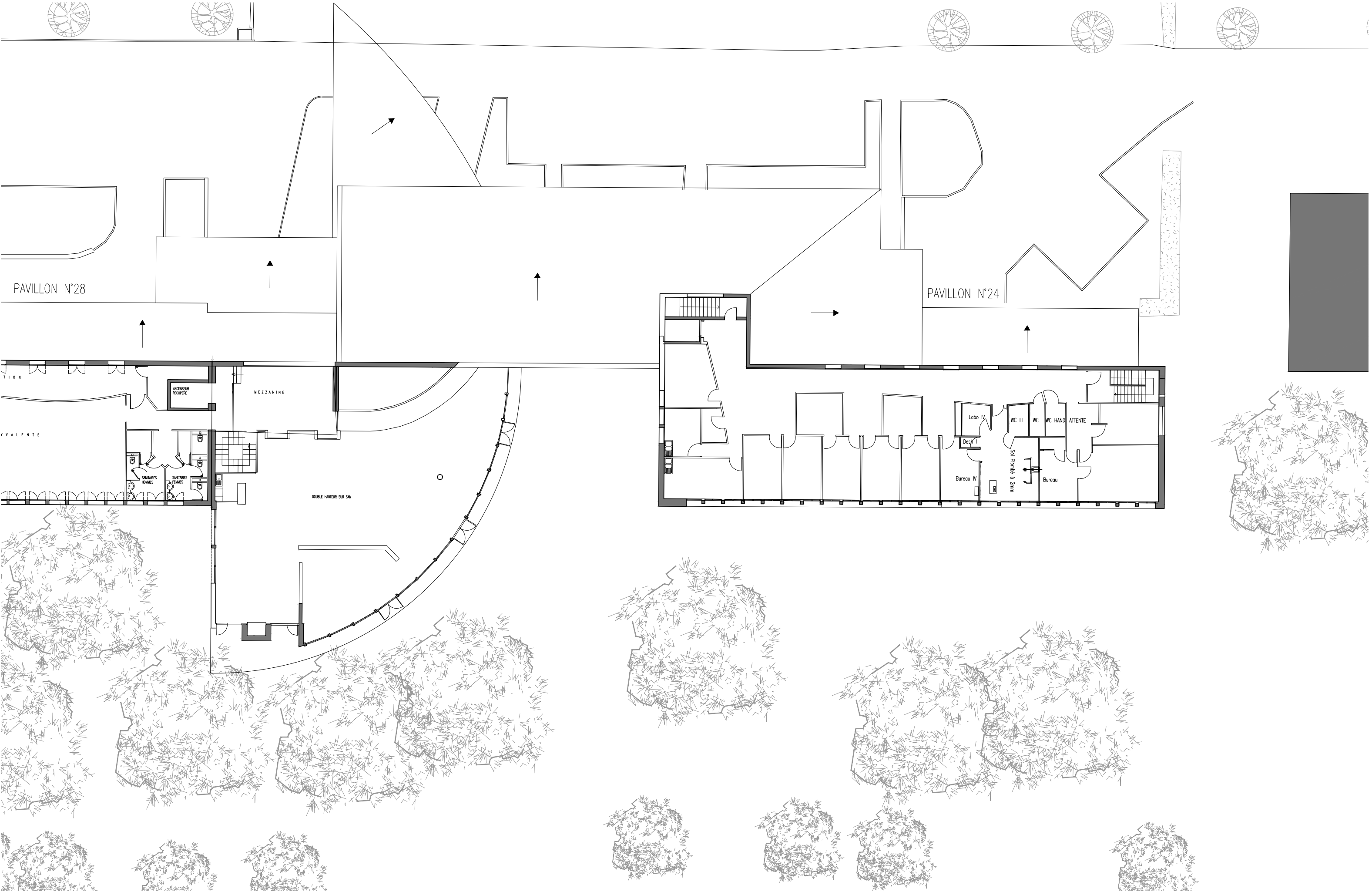

Maitre d'ouvrage  
Centre Hospitalier Büech-Durance  
Rue Dr Provansal  
05 300 Laragne Montéglin

Architecte  
Brigitte Galloni architecte dplg  
Place des Fontêtes, 4 rue Mérimod  
13100 Aix-en-Provence  
tél. : 04.42.54.64.82 / atelier.galloni@gmail.com

BET TCE  
BETEM PACA  
900 rue Ampère - CS 50453  
13592 Aix-en-Provence  
tel : 04.42.26.06.97 / paca@betem.fr

Projet  
RECONSTRUCTION DE L'EHPAD "CHABRE", DU FAM "4 SAISONS" ET D'UN  
SERVICE DE GERONTO PSYCHIATRIE EN EXTENSION DE L'EHPAD-USLD  
"BUECH" - CH BUECH DURANCE A LARAGNE

DCE  
Pavillon n°24 - R+1  
Juin 2024

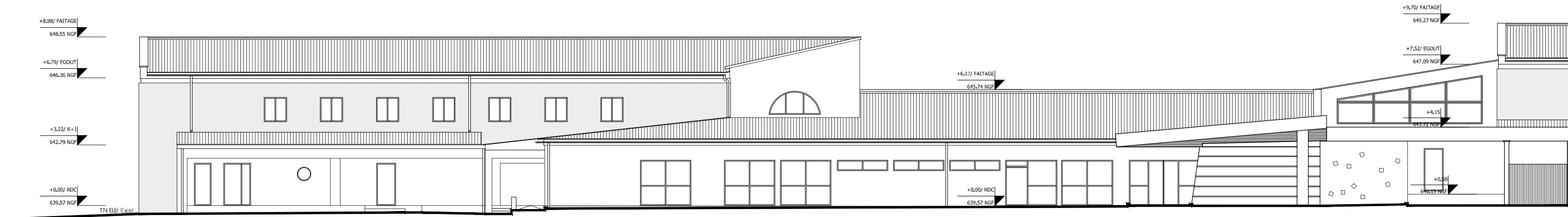

EXISTANT - Façade NORD Pavillon N°24

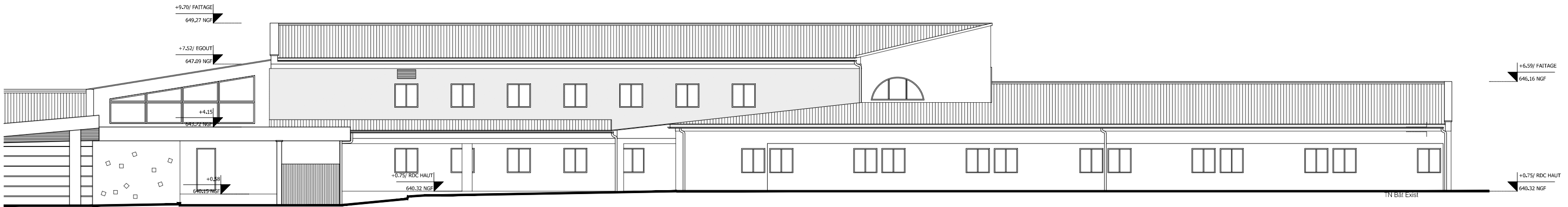

EXISTANT - Façade NORD Pavillon N°28

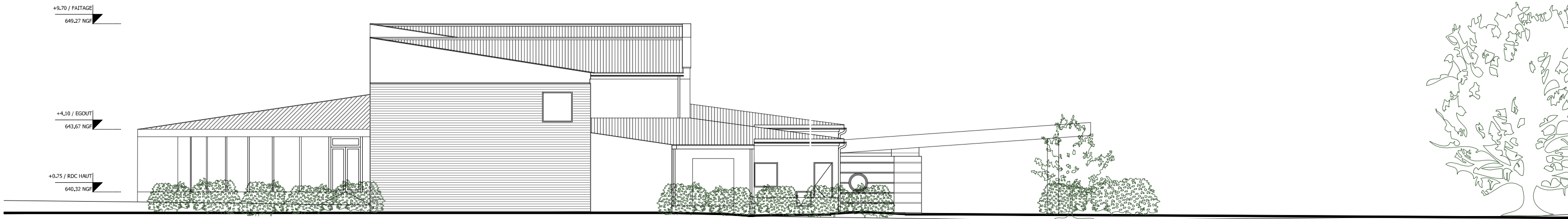

EXISTANT - Façade EST Pavillon N°24

Maître d'ouvrage  
Centre Hospitalier Büech-Durance  
Rue Dr Provansal  
05 300 Laragne Montéglin

Architecte  
Brigitte Galloni architecte dplg  
Place des Fontêtes, 4 rue Mérindol  
13100 Aix-en-Provence  
tél. : 04.42.54.64.82 / atelier.galloni@gmail.com

BET TCE  
BETEM PACA  
900 rue Ampère - CS 50453  
13592 Aix-en-Provence  
tel : 04.42.26.06.97 / paca@betem.fr

Projet  
RECONSTRUCTION DE L'EHPAD "CHABRE", DU FAM "4 SAISONS" ET D'UN SERVICE DE GERONTO PSYCHIATRIE EN EXTENSION DE L'EHPAD-USLD "BUECH" - CH BUECH DURANCE A LARAGNE

DCE  
EXISTANT - Façades  
Juin 2024  
1/200